

**Markus Kaminski
Dr. Eva Häusler**

Facharzt und Fachärztin für
Kinder und Jugendmedizin

Sprachbeurteilung durch Eltern Kurztest für die U7a (SBE-3-KT)

Name des Kindes: _____, geboren am _____,

Alter des Kindes (in Monaten am Tag des Ausfüllens): _____,

ausgefüllt von: _____ am: _____,

Wächst Ihr Kind mehrsprachig auf? nein ja falls ja, welche Sprachen?

In diesem Bogen finden Sie eine Liste von Wörtern und Sätze, wie sie von Kindern in den ersten Lebensjahren oft benutzt werden. Bitte kreuzen Sie an, was Sie häufiger als ein Mal von Ihrem Kind gehört haben. Dabei sollten aber nur Wörter und Sätze angekreuzt werden, die Ihr Kind selbst verwendet und nicht solche, die es nur nachspricht oder nur versteht. Kreuzen Sie bitte auch Wörter an, die Ihr Kind etwas anders ausspricht (z.B. „taufen“ statt „kaufen“ oder „daußen“ statt „draußen“). Falls Ihr Kind etwas Ähnliches benutzt (z.B. „Becher für „Glass“), schreiben Sie dies bitte daneben. Sollte Ihr Kind mehrsprachig aufwachsen, so kreuzen Sie bitte auch die Wörter, die Ihr Kind in einer Fremdsprache verwendet.

- | | | | | |
|-------------------------------------|----------------------------------|-------------------------------------|------------------------------------|-----------------------------------|
| <input type="checkbox"/> arbeiten | <input type="checkbox"/> kaufen | <input type="checkbox"/> Ohr | <input type="checkbox"/> schwimmen | <input type="checkbox"/> warm |
| <input type="checkbox"/> brauchen | <input type="checkbox"/> klein | <input type="checkbox"/> Papier | <input type="checkbox"/> sehen | <input type="checkbox"/> warten |
| <input type="checkbox"/> draußen | <input type="checkbox"/> kochen | <input type="checkbox"/> rennen | <input type="checkbox"/> Sonne | <input type="checkbox"/> waschen |
| <input type="checkbox"/> Eimer | <input type="checkbox"/> Kopf | <input type="checkbox"/> sagen | <input type="checkbox"/> springen | <input type="checkbox"/> Wasser |
| <input type="checkbox"/> finden | <input type="checkbox"/> lachen | <input type="checkbox"/> Sand | <input type="checkbox"/> stehen | <input type="checkbox"/> weg |
| <input type="checkbox"/> Finger | <input type="checkbox"/> Lampe | <input type="checkbox"/> sauber | <input type="checkbox"/> Stein | <input type="checkbox"/> weich |
| <input type="checkbox"/> Fleisch | <input type="checkbox"/> leise | <input type="checkbox"/> scharf | <input type="checkbox"/> Stift | <input type="checkbox"/> Wiese |
| <input type="checkbox"/> fliegen | <input type="checkbox"/> Licht | <input type="checkbox"/> schenken | <input type="checkbox"/> Straße | <input type="checkbox"/> wohnen |
| <input type="checkbox"/> Frühstück | <input type="checkbox"/> lieb | <input type="checkbox"/> Schirm | <input type="checkbox"/> suchen | <input type="checkbox"/> Wolke |
| <input type="checkbox"/> Geburtstag | <input type="checkbox"/> liegen | <input type="checkbox"/> schmecken | <input type="checkbox"/> Suppe | <input type="checkbox"/> Zahn |
| <input type="checkbox"/> gießen | <input type="checkbox"/> Mädchen | <input type="checkbox"/> schmutzig | <input type="checkbox"/> Teppich | <input type="checkbox"/> Zeh |
| <input type="checkbox"/> Glas | <input type="checkbox"/> mit | <input type="checkbox"/> schneiden | <input type="checkbox"/> Tier | <input type="checkbox"/> Zimmer |
| <input type="checkbox"/> Hals | <input type="checkbox"/> müde | <input type="checkbox"/> schnell | <input type="checkbox"/> Tisch | <input type="checkbox"/> Zunge |
| <input type="checkbox"/> Handtuch | <input type="checkbox"/> Musik | <input type="checkbox"/> Schokolade | <input type="checkbox"/> Tomate | <input type="checkbox"/> zusammen |
| <input type="checkbox"/> heute | <input type="checkbox"/> müssen | <input type="checkbox"/> Schrank | <input type="checkbox"/> Treppe | |
| <input type="checkbox"/> hören | <input type="checkbox"/> nass | <input type="checkbox"/> Schuh | <input type="checkbox"/> voll | |
| <input type="checkbox"/> jetzt | <input type="checkbox"/> neu | <input type="checkbox"/> schwer | <input type="checkbox"/> vorlesen | |

Max: 82

Bitte wenden →

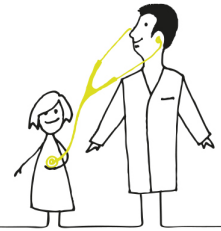

**Markus Kaminski
Dr. Eva Häusler**

Facharzt und Fachärztin für
Kinder und Jugendmedizin

1. Benutzt Ihr Kind schon Wortverbindungen/Sätze von zwei oder mehr Wörtern, wie z.B. Mama Buch, Baby spielen, kommt das da rein? nein ja

Wenn Sie ja angekreuzt haben, beantworten Sie bitte alle weiteren Fragen.

Kreuze Sie im Folgenden immer die Möglichkeiten an, die **am ehesten** dem entspricht, was Ihr Kind sagen würde.

2. Da Katze 4. Meine sein!
 Da ist eine Katze Das ist meins!
6. viele Auto
 viele Autos
3. Mama einkaufen 5. Mama kochen
 Mama kauft ein Mama kocht
7. viele Blume
 viele Blumen
8. Benutzt Ihr Kind die Satzverknüpfung **und**?
z.B. Ich hole das Buch **und** dann liest du vor. ja nein
9. Verwendet Ihr Kind die Wörter **mein / meine** richtig?
z.B. **mein** Zimmer, **meine** Puppe, **meine** Spielsachen ja nein
10. Wenn Ihr Kind keinen Apfel möchte, sagt es dann eher Nicht Apfel essen!
 Ich will keinen Apfel essen!

Benutzt Ihr Kind das Fragewort:

11. **Wie?** z.B. Wie geht das Spiel? ja nein
12. **Was?** z.B. Was hast Du da? ja nein
13. **Wo?** z.B. Wo ist mein Ball? ja nein
14. **Wohin?** z.B. Wohin geht Papa? ja nein
15. Erzählt Ihr Kind kurze Geschichten / Märchen
(anhand von Bildern) nach? ja nein

Auswertung:

WS + (Gram. X 6) = Gesamtwert:
Max: 82 + (15x6) = 172

Alter in Monaten	Gram	Kritischer Wert	
		WS	Gesamtwert
32-34	<10	<59	<119
35-3<11 <62	<123		
38-40	<12	<69	<142